Manuel d'installation de Flex et Bison

■ Sous Windows

Avant de commencer, téléchargez les outils requis depuis le drive partagé. Suivez ensuite les instructions ci-dessous pour terminer votre installation.

Partie 1 : Installation des outils

I. Installation de Flex

- Lancez le fichier `flex.exe` pour démarrer l'installation.
- Lorsqu'il est demandé, définissez le répertoire d'installation dans : `C:\Program Files (x86)\GnuWin32`
- Cliquez sur "**Next**" à chaque étape jusqu'à atteindre "**Install**" pour commencer l'installation, puis cliquez sur "**Finish**" pour finaliser le processus.

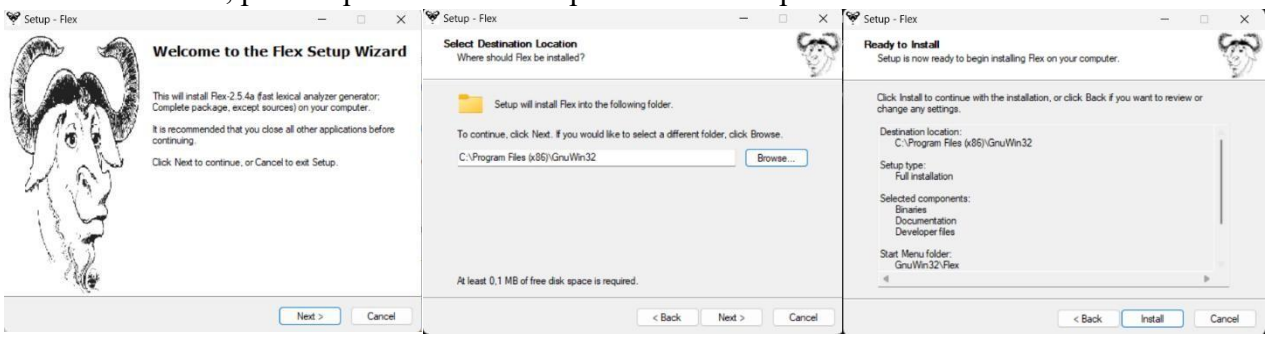

II. Installation de Bison

- Lancez le fichier `bison.exe` pour démarrer l'installation.
- Lorsque le dossier d'installation par défaut (« C:\Program Files\GnuWin32 ») est proposé, changez-le en spécifiant un autre chemin à la racine par exemple, « `C:\Bison` ».
- Cliquez sur "**Next**" à chaque étape jusqu'à atteindre "**Install**" pour commencer l'installation, puis cliquez sur "**Finish**" pour finaliser le processus.

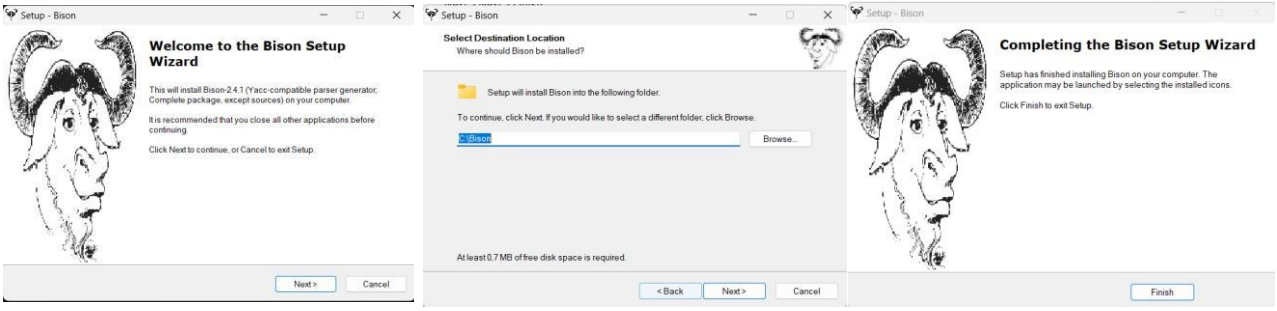

III. Installation de Code Blocks

- Ouvrez le fichier exécutable de Code Blocks pour démarrer l'installation.

Par : SAYOUD Lynda

Manuel d'installation de Flex et Bison

- L'installation par défaut va créer le dossier suivant : `C:\ Program Files (x86)\CodeBlocks`, puis lancer l'installation.

Important :

Il est important d'installer la version fournie dans le drive partagé, sinon cela risque de ne pas fonctionner correctement. Si vous avez déjà installé Code Blocks, désinstallez la version actuelle et installez celle envoyée pour garantir la compatibilité avec Flex et Bison.

Partie 2 : Ajout des chemins

- Accédez aux dossiers **bin** de Flex, Bison et Code Blocks.
- Copiez les chemins vers les bin suivants :

- Flex: `C:\ Program Files(x86)\GnuWin32\bin`
- Bison : `C:\Bison\bin`
- Code Blocks: `C:\Program Files(x86)\CodeBlocks\MinGW\bin`

- Ouvrez la fenêtre des variables d'environnement.
- Ajoutez les chemins copiés à la **variable système** "**Path**"

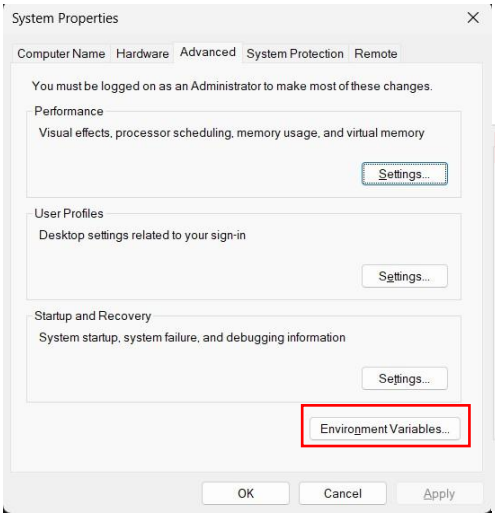

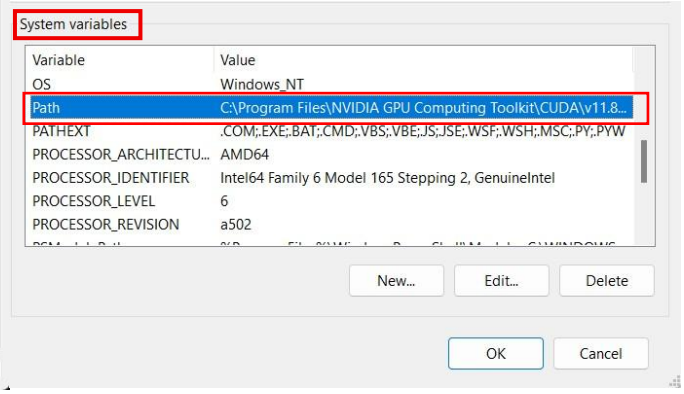

- Après avoir ajouté les chemins, cliquez sur **OK** pour fermer chaque fenêtre jusqu'à ce que vous ayez terminé.

Par : SAYOUD Lynda

Manuel d'installation de Flex et Bison

Remarque :

Les chemins indiqués ci-dessus sont donnés à titre d'exemple. Ils peuvent varier selon l'emplacement choisi lors de l'installation des logiciels sur votre machine.

Partie 3 : Copie des librairies

- Accédez au répertoire **lib** de Flex via : `C:\Program Files\GnuWin32\lib\`
  - **Copiez** le fichier `libfl.a`.
  - **Collez**-le dans le dossier **lib** de Code Blocks : `C:\Program Files\CodeBlocks\MinGW\lib\`

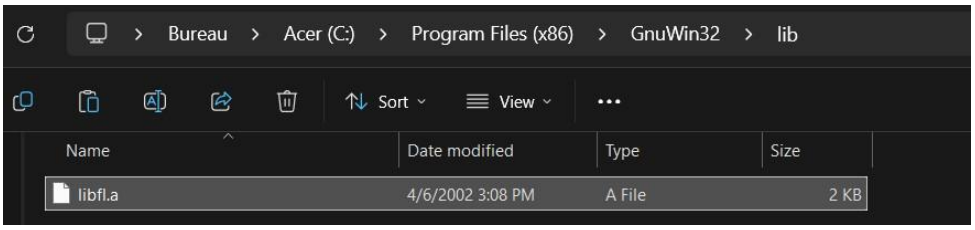

- Accédez au répertoire **lib** de Bison : `C:\Bison\lib\`
  - **Copiez** les fichiers `liby.a` et `charset.alias.`
  - **Collez**-les dans le dossier **lib** de Code Blocks : `C:\Program Files\CodeBlocks\MinGW\lib\`

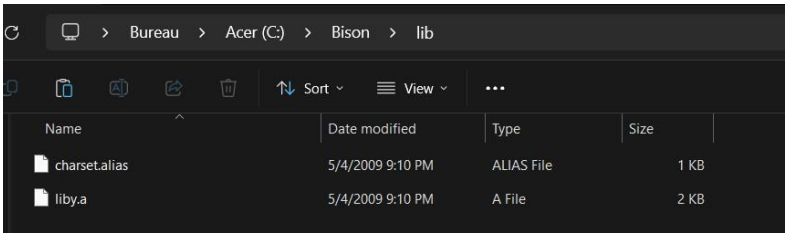

Pour vérifier que les outils sont correctement installés, ouvrez une invite de commande et exécutez les commandes suivantes :

- Tapez **flex** : un curseur clignotera, appuyez sur Ctrl + C pour l'arrêter.
- Tapez **bison** : vous devriez voir le message "bison: opérande manquante après « bison » Pour plus d'informations, utilisez la commande bison –help".

```
C:\Users\pc>bison
bison: missing operand after 'bison'
Try 'bison --help' for more information.
```

- Tapez **gcc** : cela devrait afficher le message "gcc: no input files".

```
C:\Users\pc>gcc
gcc: fatal error: no input files
compilation terminated.
```

Manuel d'installation de Flex et Bison

■ Sous Kali Linux :

I. Installation de GCC

⇨ Commandes :

sudo apt-get update

sudo apt-get install build-essential

⇨ Pour confirmer que GCC est bien installé, tapez :

gcc --version

```
┌──(lyndas1y㉿KALiVM)-[~]
└─$ gcc --version
gcc (Debian 14.3.0-8) 14.3.0
```

II. Installation de Flex:

⇨ Commande:

sudo apt-get install flex

⇨ Pour confirmer que Flex est bien installé, tapez :

flex --version

```
┌──(lyndas1y㉿KALiVM)-[~]
└─$ flex --version
flex 2.6.4
```

III. Installation de bison:

⇨ Commande:

sudo apt-get install bison

⇨ Pour confirmer que Bison est bien installé, tapez :

bison --version

```
┌──(lyndas1y㉿KALiVM)-[~]
└─$ bison --version
bison (GNU Bison) 3.8.2
```

Par : SAYOUD Lynda

Manuel d'installation de Flex et Bison

■ Sous macOS(AppleSilicon)

I. Installer Homebrew (une seule fois)

Ouvrez le Terminal et collez :
/bin/bash -c "$(curl -fsSL https://raw.githubusercontent.com/Homebrew/install/HEAD/install.sh)"
Saisissez votre mot de passe si demander.

```
~ % /bin/bash -c "$(curl -fsSL https://raw.githubusercontent.com/Homebrew/install/HEAD/install.sh)"

==> Checking for `sudo` access (which may request your password)...
Password:
```

Lorsque l'installation est terminée, connectez Homebrew à votre **PATH** en exécutant ces commandes :
echo 'eval "$(/opt/homebrew/bin/brew shellenv)"' >> ~/.zprofile

eval "$(/opt/homebrew/bin/brew shellenv)"

```
~ % echo 'eval "$(/opt/homebrew/bin/brew shellenv)"' >> ~/.zprofile
eval "$(/opt/homebrew/bin/brew shellenv)"
```

Testez-le en exécutant :
brew --version

```
~ % brew --version

Homebrew 4.6.18
```

Si cela affiche quelque chose comme **Homebrew 4.x.x**, tout est bon.

II. Installer Flex et Bison

Exécutez :
brew install flex bison

```
~ % brew install flex bison

Warning: flex 2.6.4_2 is already installed and up-to-date.
To reinstall 2.6.4_2, run:
  brew reinstall flex
Warning: bison 3.8.2 is already installed and up-to-date.
To reinstall 3.8.2, run:
  brew reinstall bison
```

(Les miens sont déjà téléchargés, c'est pourquoi ils ont renvoyé un avertissement)
P.S. :
Si vous obtenez un message disant qu'ils sont « **keg-only** », cela signifie que macOS possède des anciennes versions intégrées.

Corrigez cela en les ajoutant manuellement au **PATH**. Exécutez ceci :

Manuel d'installation de Flex et Bison

echo 'export PATH="/opt/homebrew/opt/flex/bin:/opt/homebrew/opt/bison/bin:$PATH"' >> ~/.zshrc
source ~/.zshrc

Testez les versions :
flex --version
bison –version

```
~ % flex --version
bison --version

flex 2.6.4 Apple(flex-35)
bison (GNU Bison) 2.3
Written by Robert Corbett and Richard Stallman.

Copyright (C) 2006 Free Software Foundation, Inc.
This is free software; see the source for copying conditions.  There is NO
warranty; not even for MERCHANTABILITY or FITNESS FOR A PARTICULAR PURPOSE.
```

III. Installer GCC

Exécutez :
brew install gcc

```
~ % brew install gcc

Warning: gcc 15.2.0 is already installed and up-to-date.
To reinstall 15.2.0, run:
  brew reinstall gcc
```

Testez-le :
gcc-15 --version

```
~ % gcc-15 --version

gcc-15 (Homebrew GCC 15.2.0) 15.2.0
Copyright (C) 2025 Free Software Foundation, Inc.
This is free software; see the source for copying conditions.  There is NO
warranty; not even for MERCHANTABILITY or FITNESS FOR A PARTICULAR PURPOSE.
```

BON COURAGE

Par : DAHAR Sihem Ansame